

# GRUPO DE TRABAJO PARA EL ANÁLISIS Y ESTUDIO DE LA INCIDENCIA EN LOS DISTINTOS SECTORES DE LOS SUBSIDIOS



Ministerio de  
Planificación Federal,  
Inversión Pública y Servicios  
Presidencia de la Nación



MINISTERIO DE  
**ECONOMÍA**  
Y FINANZAS PÚBLICAS

# RUBROS CON QUITA DIRECTA DE SUBSIDIOS



Ministerio de  
**Planificación Federal,  
Inversión Pública y Servicios**  
Presidencia de la Nación



MINISTERIO DE  
**ECONOMÍA**  
Y FINANZAS PÚBLICAS

## Resumen Quitas de Subsidios Establecidas

Anteriores Anuncios

ZONAS	USUARIOS	SUBSIDIO REDUCIDO ANUAL
Puerto Madero y Barrio Parque e Isla Recoleta	9.000	\$ 15,5 M
Ampliación de Zonas de Quitas Capital Federal y Torres	20.611	\$ 111,8 M
Zonas de Quita San Isidro / Victoria	5.836	\$ 25,1 M
Countries	223.000	\$ 385,5 M
Renuncia Voluntaria	22.339	\$ 40,2 M
Actividades Varias	Bancos, Financieras, Casinos, Hipódromos, Aeropuertos Internacionales, Telefónicas.	\$ 307,1 M
Industrias	Agroquímicas, Procesamiento de Gas, Biodiesel, Refinación, Aceiteras, Minería y Petróleo	\$ 3.749,9 M
Organismos del Gobierno de la C.A.B.A.	<b>2.157</b>	<b>\$ 230,5 M</b>
Alumbrado Público Capital		
Au. 25 Mayo, Au. Illia, Au. P.Moreno (Autopistas de AUSA)		

**TOTAL SUBSIDIO REDUCIDO ANUAL**

**\$4.865,6 M**

# AMPLIACIÓN DE ZONAS DE ENVÍO DE DECLARACIÓN JURADA DE NECESIDAD DE SUBSIDIOS



Ministerio de  
**Planificación Federal,  
Inversión Pública y Servicios**  
Presidencia de la Nación



MINISTERIO DE  
**ECONOMÍA**  
Y FINANZAS PÚBLICAS

# Ampliación de Zonas de Envío de Declaración Jurada de Necesidad de Subsidios

## A partir del 1° de Marzo de 2012

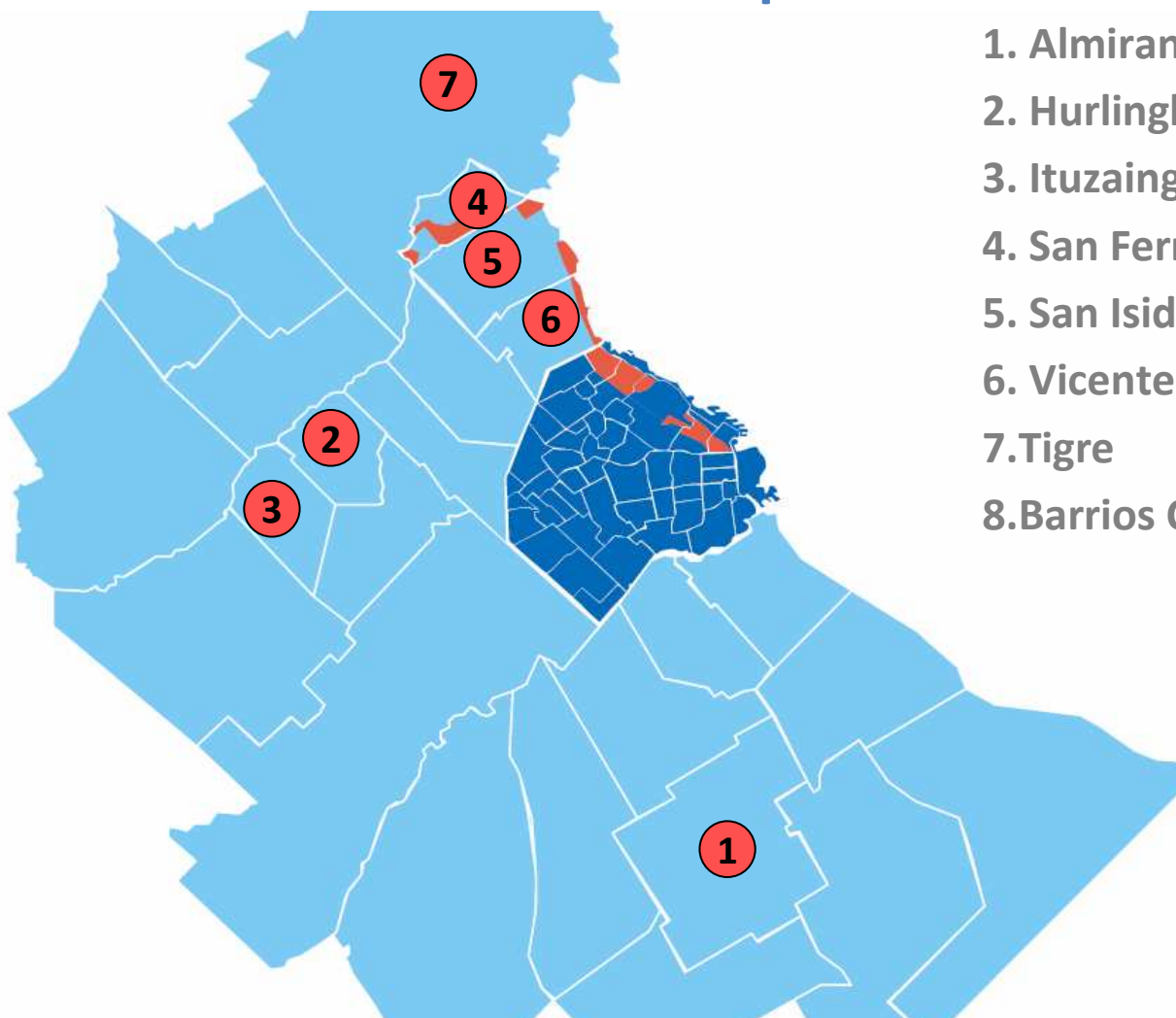

1. Almirante Brown (*Adrogué*)
2. Hurlingham
3. Ituzaingó (*Parque Leloir y Barrio 33*)
4. San Fernando
5. San Isidro
6. Vicente López
7. Tigre
8. Barrios Cerrados de Todo el País

CANTIDAD  
DE USUARIOS

**71.723**

AHORRO  
ANUAL  
ESTIMADO

**\$ 227,81 M**

# Zona Norte

CANTIDAD  
DE USUARIOS **16.270**

AHORRO  
ANUAL  
ESTIMADO **\$ 71,53 M**

## Municipios

Tigre

San Fernando

San Isidro

Vicente López

# Ampliación de Zonas de Envío de Declaración Jurada de Necesidad de Subsidios

**Tigre /  
Benavídez**

CANTIDAD  
DE USUARIOS

**362**

AHORRO  
ANUAL  
ESTIMADO

**\$1.59 M**

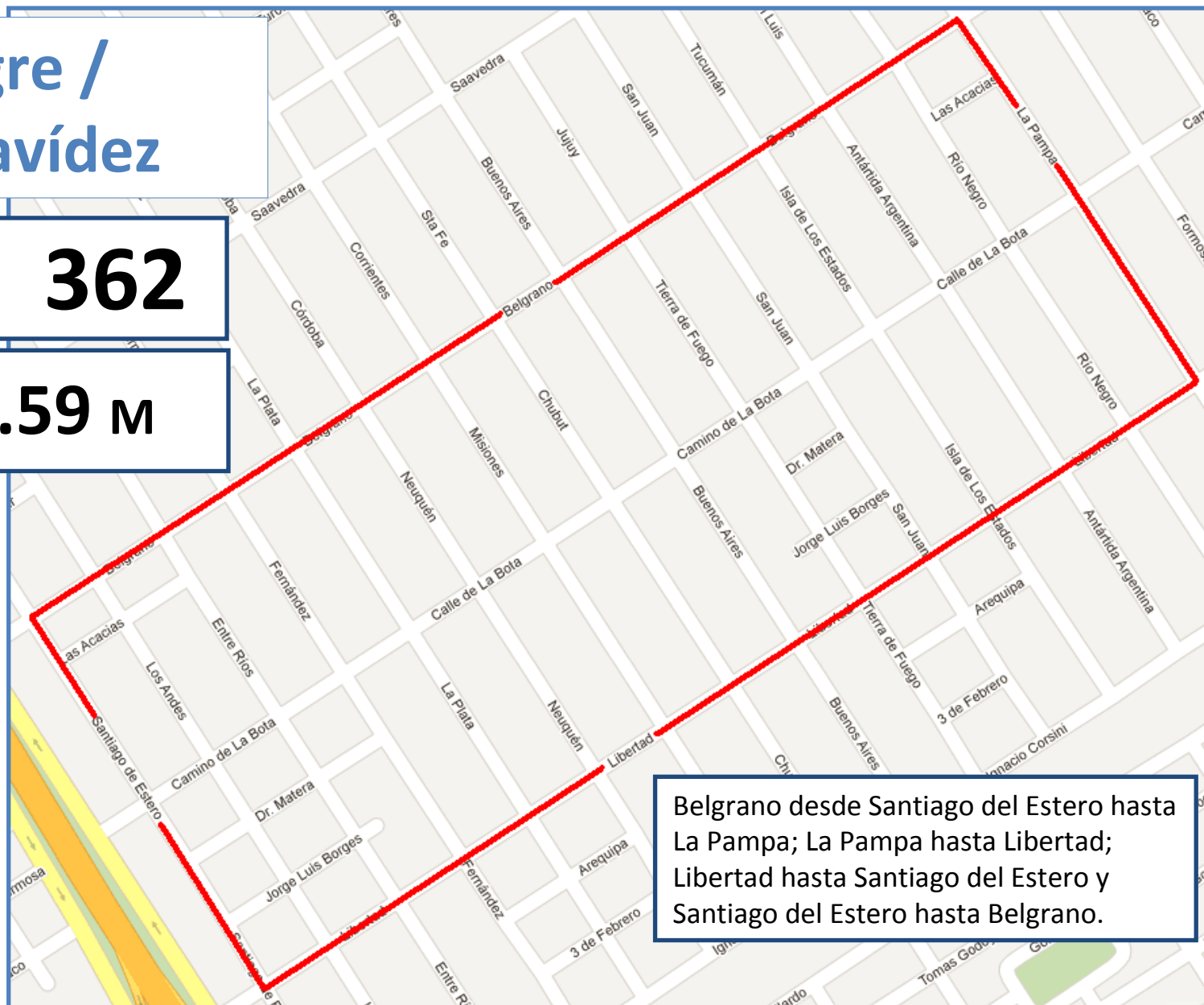

Belgrano desde Santiago del Estero hasta La Pampa; La Pampa hasta Libertad; Libertad hasta Santiago del Estero y Santiago del Estero hasta Belgrano.

# Ampliación de Zonas de Envío de Declaración Jurada de Necesidad de Subsidios

Av. Benavídez desde Uruguay hasta Mendoza;  
Mendoza hasta Vicente López; Vicente López hasta  
Santa Fé, unión entre Santa Fé y Perú; Av. Benavídez  
hasta Av. De los Constituyentes; Av. De los  
Constituyentes hasta Av. Alvear; Av. Alvear hasta  
Ecuador; Ecuador hasta Las Heras; Las Heras hasta  
Mendoza; Mendoza hasta Av. Alvear; Av. Alvear  
hasta Uruguay y Uruguay hasta Av. Benavídez.

CANTIDAD  
DE USUARIOS

**489**

AHORRO  
ANUAL  
ESTIMADO

**\$2.15 M**

**Tigre / Benavídez**

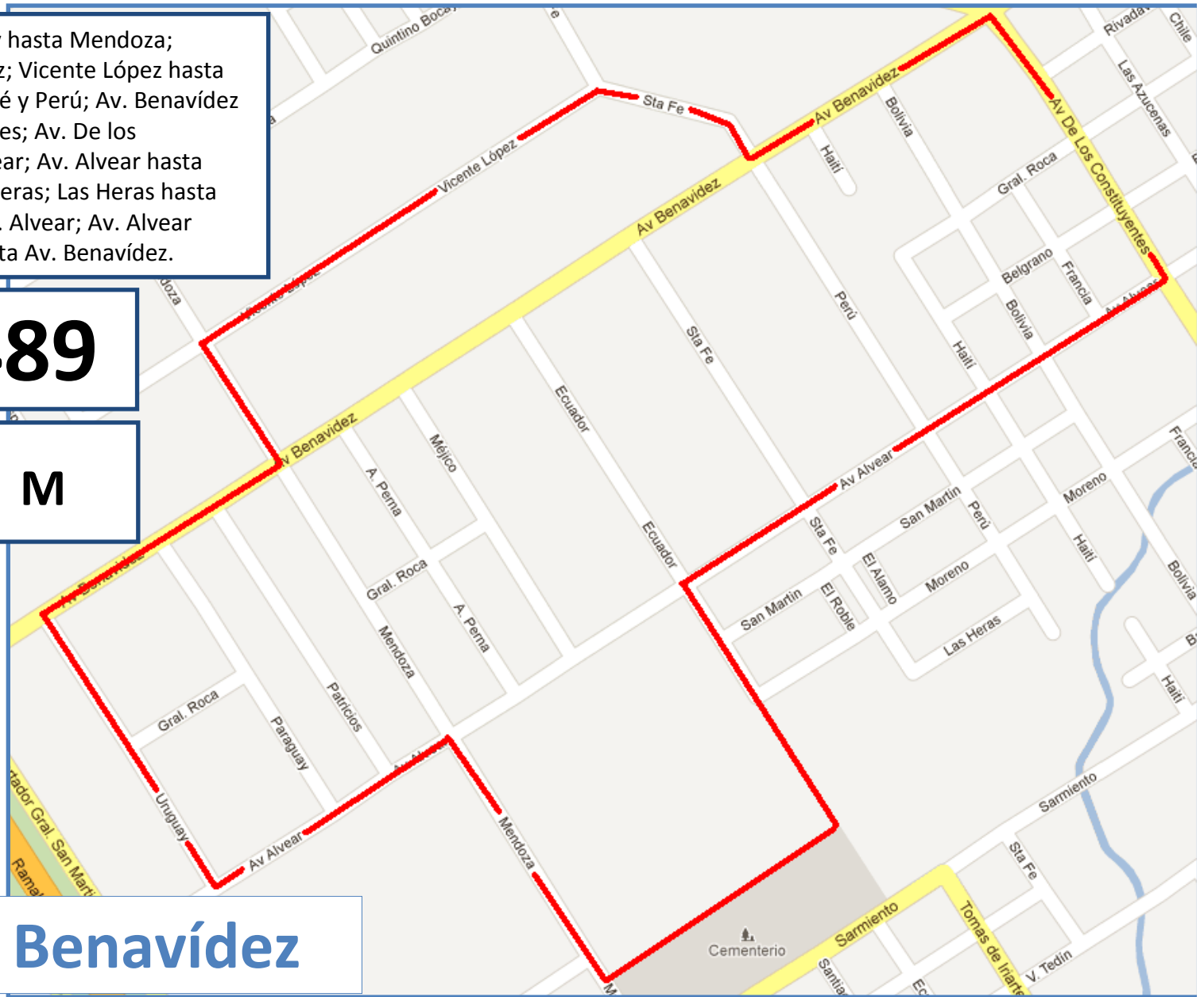

# Ampliación de Zonas de Envío de Declaración Jurada de Necesidad de Subsidios

## Tigre / Gral. Pacheco

Belisario Roldán (1100) desde Guido hasta O'Higgins; O'Higgins(600) hasta San Martín de Tours (1100); San Martín de Tours hasta D. Aguado; D. Aguado hasta Cabildo; Cabildo y D. Aguado hasta Bulogne Sur Mer; desde Bulogne Sur Mer y Cabildo hasta Alberdi ; desde Alberdi y Bulogne Sur Mer hasta Guillermo Hudson; Guillermo Hudson hasta Rivadavia; Rivadavia hasta Chaco; Chaco hasta Calle 197; desde Calle 197 hasta Guido al 1; desde Guido al 1 hasta Belisario Roldán.

CANTIDAD  
DE USUARIOS

**760**

AHORRO  
ANUAL  
ESTIMADO

**\$3.34 M**

**Nota:** los recorridos comprendidos por Bulogne Sur Mer, entre Cabildo y Alberdi, y Calle 197, entre Chaco y Guido, son trayectos comerciales.

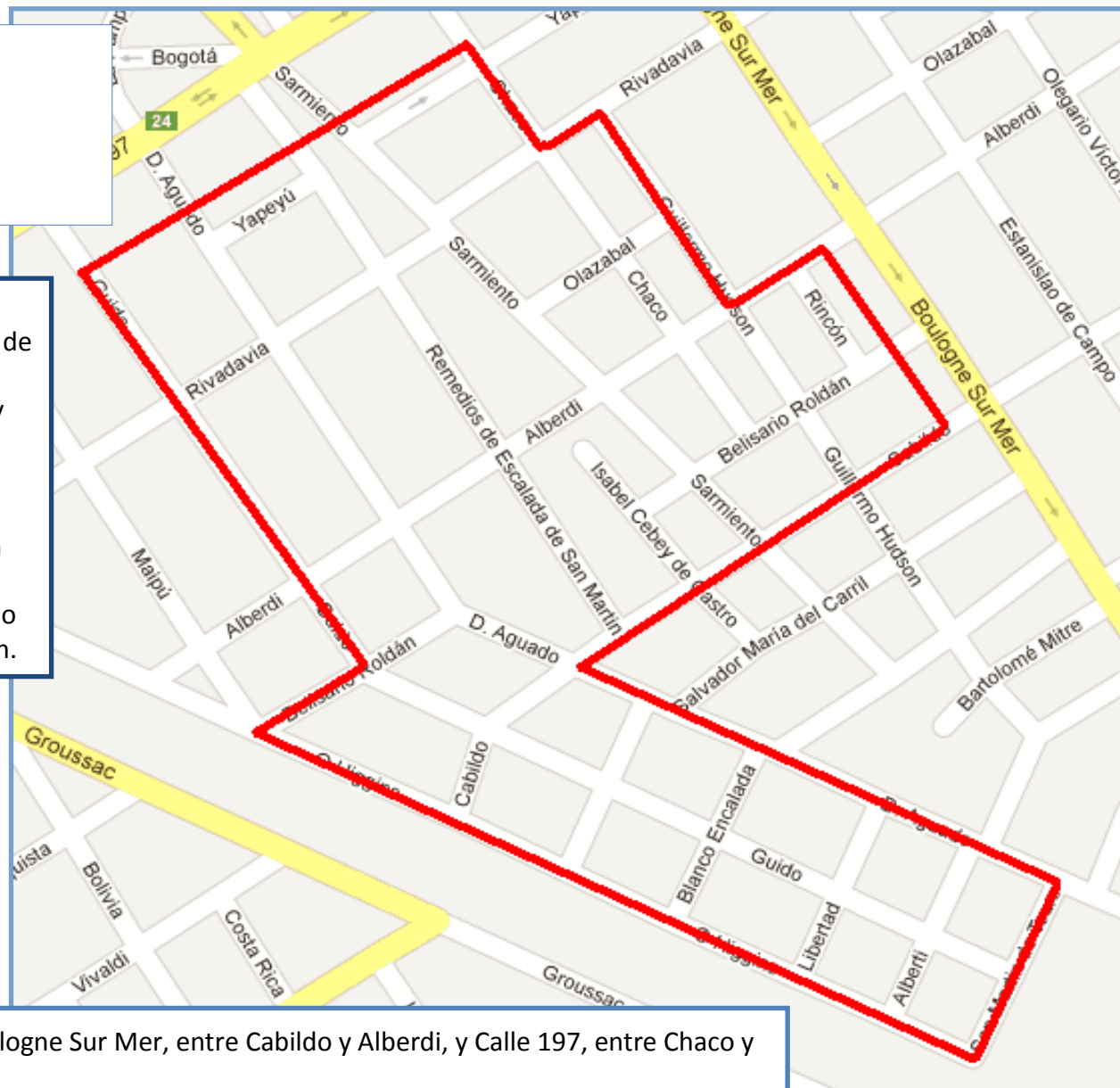

# Ampliación de Zonas de Envío de Declaración Jurada de Necesidad de Subsidios

## Tigre / Don Torcuato

CANTIDAD  
DE USUARIOS **974**

AHORRO  
ANUAL  
ESTIMADO **\$4.28 M**

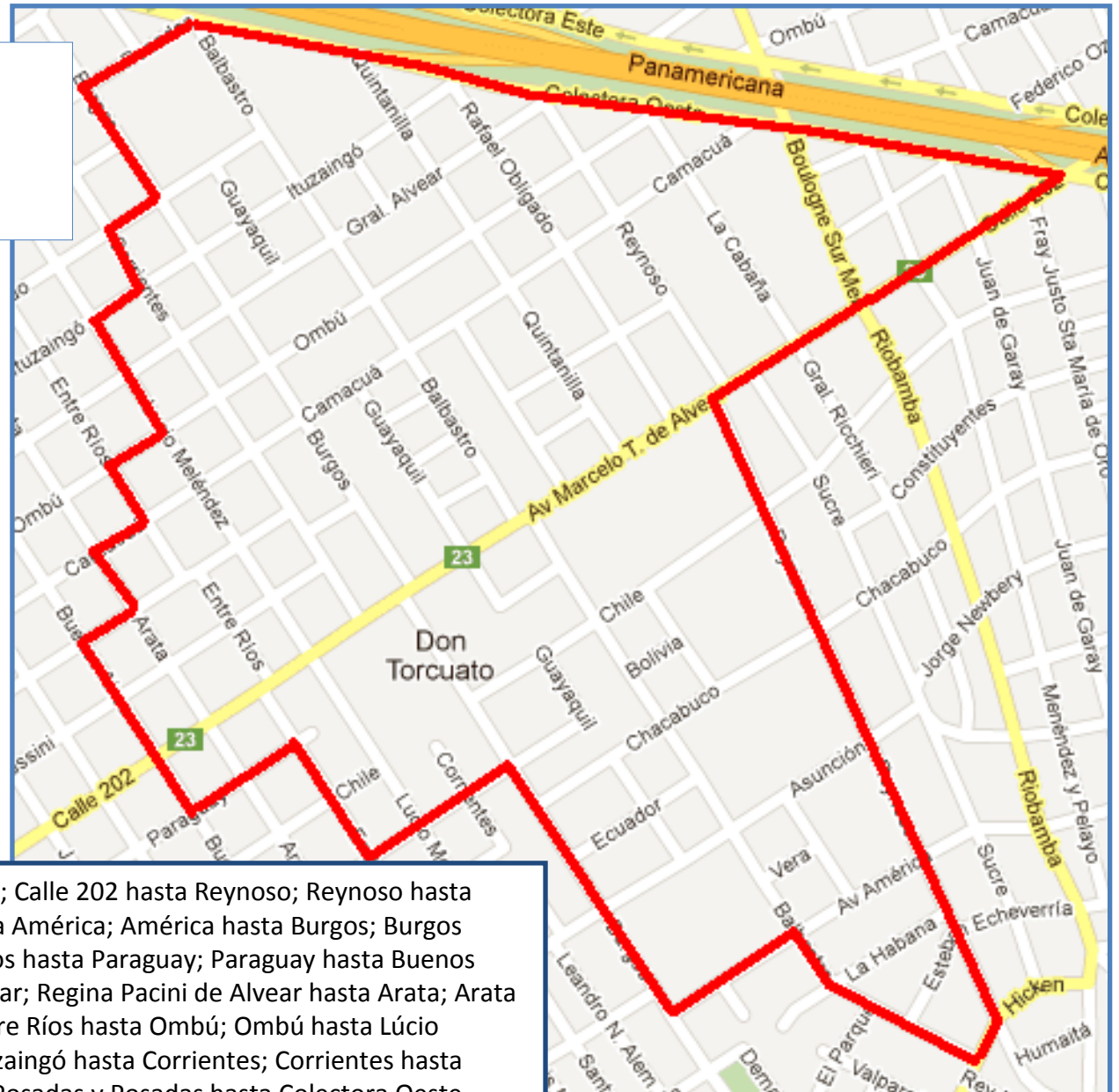

Colectora Oeste desde Posadas hasta Calle 202; Calle 202 hasta Reynoso; Reynoso hasta Hicken; Hicken hasta Balbastro; Balbastro hasta América; América hasta Burgos; Burgos hasta Bolivia; Bolivia hasta Entre Ríos; Entre Ríos hasta Paraguay; Paraguay hasta Buenos Aires; Buenos Aires hasta Regina Pacini de Alvear; Regina Pacini de Alvear hasta Arata; Arata hasta Camacué; Camacué hasta Entre Ríos; Entre Ríos hasta Ombú; Ombú hasta Lucio Meléndez; Lucio Meléndez hasta Ituzaingó; Ituzaingó hasta Corrientes; Corrientes hasta Gallardo; Gallardo hasta Burgos; Burgos hasta Posadas y Posadas hasta Colectora Oeste.

# Ampliación de Zonas de Envío de Declaración Jurada de Necesidad de Subsidios

Tigre

CANTIDAD  
DE USUARIOS

**237**

AHORRO  
ANUAL  
ESTIMADO

**\$1.04 M**

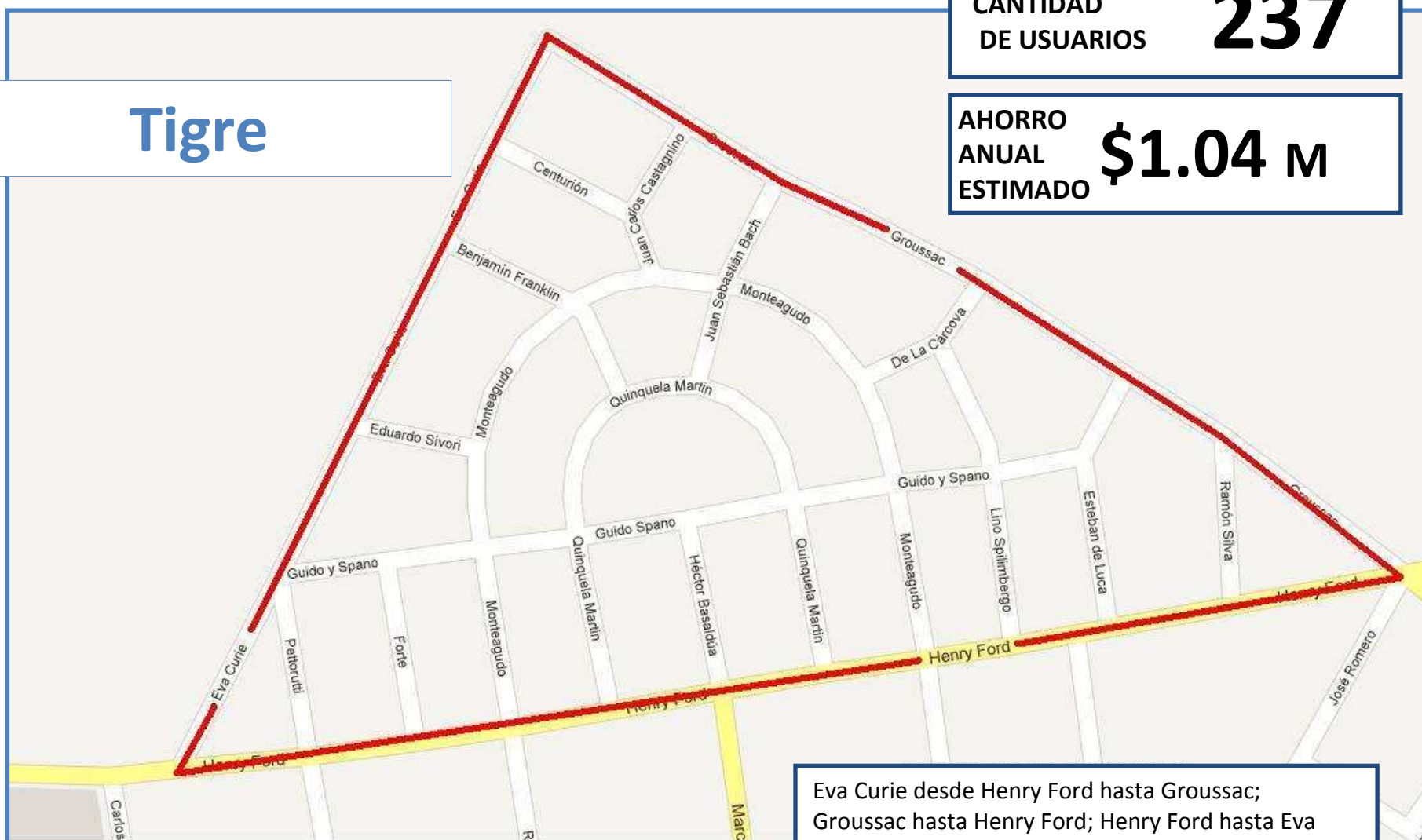

Eva Curie desde Henry Ford hasta Groussac;  
Groussac hasta Henry Ford; Henry Ford hasta Eva  
Curie.

# Ampliación de Zonas de Envío de Declaración Jurada de Necesidad de Subsidios

## Tigre

Domingo Martínez de Irala desde Santa María de las Conchas hasta Gral. Güemes, Gral. Güemes hasta Williams, Williams hasta Carlos Gardel, Carlos Gardel hasta Av. Liniers, Av. Liniers hasta límites con Río (continuación Camino de Los Remeros) hasta Pedro de Valdivia, Pedro de Valdivia hasta Ameghino. Ameghino hasta Av. Juan B. Justo, Av. Juan B Justo hasta Matheu, Matheu hasta Domingo Martines de Irala.

CANTIDAD  
DE USUARIOS **1.006**

AHORRO  
ANUAL  
ESTIMADO **\$4.42 M**

 Zona Exenta de Envío de DDJJ



# Ampliación de Zonas de Envío de Declaración Jurada de Necesidad de Subsidios

## Tigre

Lavalle, desde Av. Victorica hasta Av. Del Libertador Gral. San Martín; Av. Del Libertador Gral. San Martín hasta Av. Liniers; Av. Liniers hasta Av. Lavalle; Av. Lavalle hasta Av. Victorica; Av. Victorica hasta Lavalle..

CANTIDAD  
DE USUARIOS **1.239**

AHORRO  
ANUAL  
ESTIMADO **\$5.45 M**

 Zona Exenta de Envío de DDJJ

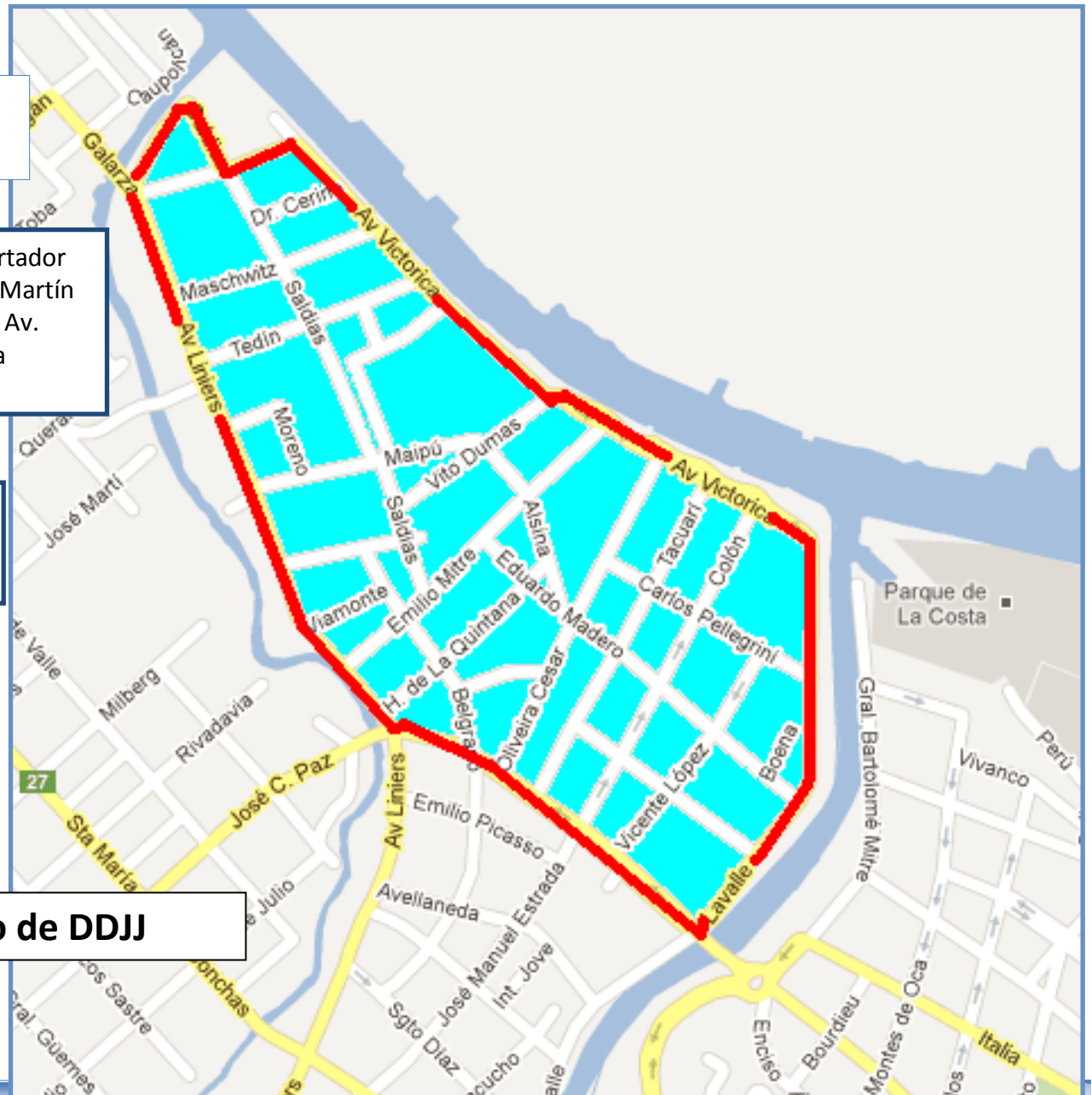

# Ampliación de Zonas de Envío de Declaración Jurada de Necesidad de Subsidios

## Tigre

CANTIDAD  
DE USUARIOS **1.347**

AHORRO  
ANUAL  
ESTIMADO **\$5.92 M**

Av. Del Libertador Gral. San Martín hasta Límites con Río Reconquista; Límites con Río Reconquista hasta Santa María de las Conchas; Santa María de las Conchas hasta Av. Liniers; Av. Liniers hasta Esmeralda; Esmeralda hasta Marcos Sastre; Marcos Sastre hasta 9 de Julio; 9 de Julio hasta Romero; Romero hasta Límite Barrio Privado (zanjón). Límite Barrio Privado (zanjón) desde Juana de Arco hasta O'Higgins; O'higgins hasta Límites con Río Tigre.

 Zona Exenta de Envío de DDJJ



## Ampliación de Zonas de Envío de Declaración Jurada de Necesidad de Subsidios

### San Fernando / Victoria

De Malvinas Argentinas desde French hasta Juncal;  
Juncal hasta Martín Rodríguez, ; Martín Rodríguez  
hasta Patricios Argentinos; Patricios Argentinos  
hasta Uruguay; Uruguay hasta French, French hasta  
Malvinas Argentinas.

CANTIDAD  
DE USUARIOS

**163**

AHORRO  
ANUAL  
ESTIMADO

**\$720.000**

# Ampliación de Zonas de Envío de Declaración Jurada de Necesidad de Subsidios

## San Fernando / Punta Chica



Av. del Libertador desde Lanusse a Del Arca; Del Arca hasta Gral Arias; Gral Arias hasta Lanusse; Lanusse hasta Av del Libertador.

CANTIDAD  
DE USUARIOS

**121**

AHORRO  
ANUAL  
ESTIMADO

**\$530.000**

# Ampliación de Zonas de Envío de Declaración Jurada de Necesidad de Subsidios



## San Isidro / Barrio Club Pueyrredón

De Av. Santa Rita desde Capitán Juan de San Martín hasta Av. Sucre; Av. Sucre hasta Av. Cura Allievi; Av. Cura Allievi hasta Manuel Lainez; Manuel Lainez hasta Nuestras Malvinas; Nuestras Malvinas hasta Capitán Juan de San Martín; Capitán Juan de San Martín hasta Maestra Juana Rueda; Maestra Juana Rueda hasta Luís María Campos; Luís María Campos hasta Av. Cura Allievi; Av. Cura Allievi hasta límites con Au. Pascual Palazzo; límites con Au. Pascual Palazzo hasta Capitán Juan de San Martín; Capitán Juan de San Martín hasta Av. San Rita.

CANTIDAD  
DE USUARIOS

**488**

AHORRO  
ANUAL  
ESTIMADO

**\$2.15 M**



**Zona Exenta de  
Envío de DDJJ**

# Ampliación de Zonas de Envío de Declaración Jurada de Necesidad de Subsidios

## San Isidro / Martínez

De. Av. Del Libertador Gral. San Martín desde Perú hasta Av. Paraná; Av. Paraná hasta Eduardo Costa; Eduardo Costa hasta Perú; Perú hasta Av. Del Libertador Gral San Martín.

CANTIDAD  
DE USUARIOS **1.872**

AHORRO  
ANUAL  
ESTIMADO **\$8.23 M**



# Ampliación de Zonas de Envío de Declaración Jurada de Necesidad de Subsidios

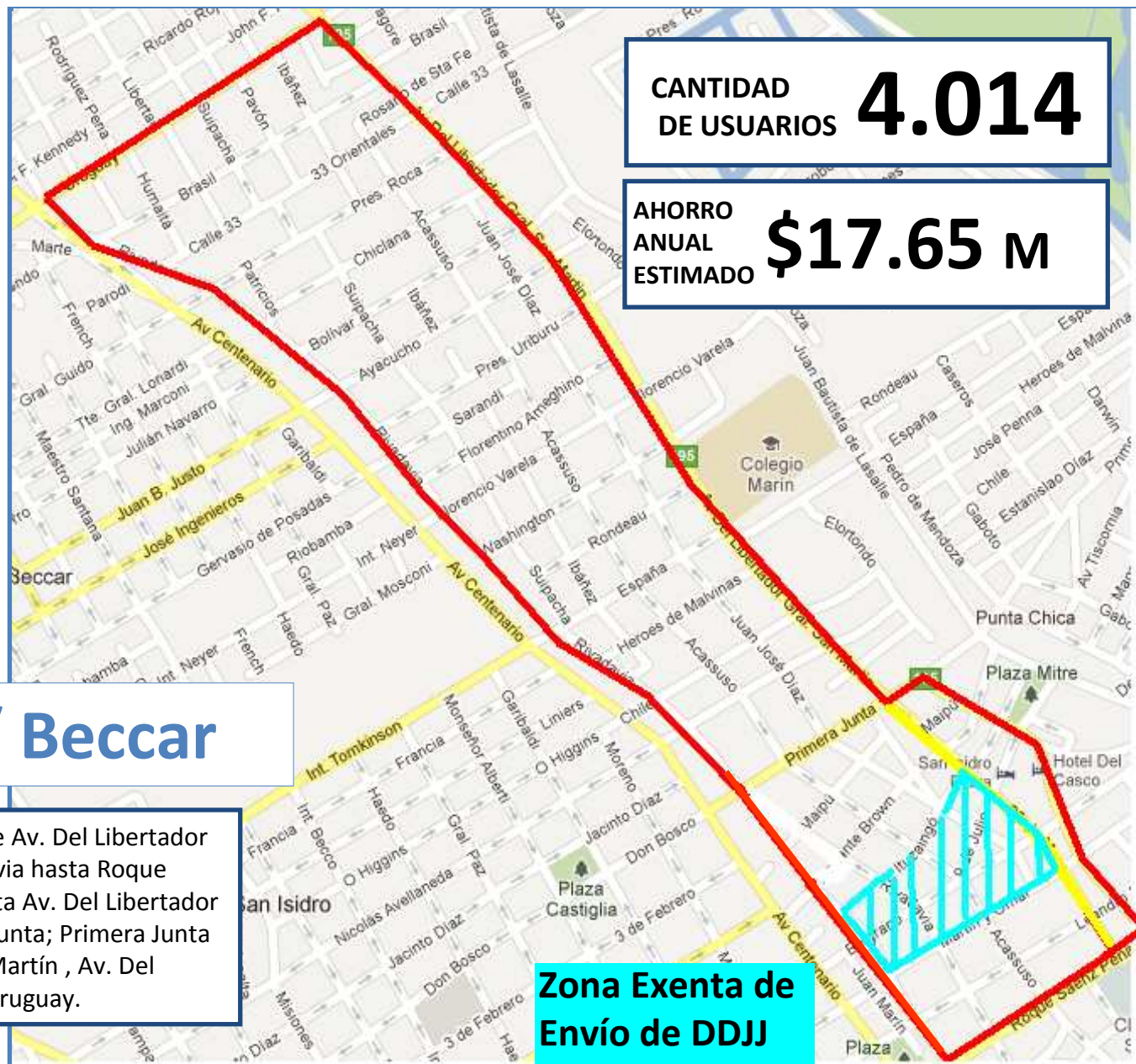

## San Isidro / Beccar

Zona Delimitada: De Uruguay desde Av. Del Libertador San Martín hasta Rivadavia; Rivadavia hasta Roque Sáenz Peña; Roque Sáenz Peña hasta Av. Del Libertador ; Av. Del Libertador hasta Primera Junta; Primera Junta hasta Av. Del Libertador Gral. San Martín , Av. Del Libertador Gral. San Martín hasta Uruguay.

# Ampliación de Zonas de Envío de Declaración Jurada de Necesidad de Subsidios

## San Isidro

CANTIDAD  
DE USUARIOS

**891**

AHORRO  
ANUAL  
ESTIMADO

**\$3.92 M**

De Int. Tomkinson desde Int. Bergallo hasta Juan Clark; Juan Clark hasta Liniers; Liniers hasta Clemente Onelli; Clemente Onelli hasta Nicolás Avellaneda; Nicolás Avellaneda hasta Ing. Bergallo.

De Jacinto Díaz desde América hasta Billinghurst; Billinghurst hasta Don Bosco; Don Bosco hasta América.

# Ampliación de Zonas de Envío de Declaración Jurada de Necesidad de Subsidios

## San Isidro / Beccar

Acc. Tigre desde altura Padre Acevedo hasta Int. Tomkinson; Int. Tomkinson hasta Roma; Roma hasta Isabel La Católica; Isabel La Católica hasta Int. Neyer; Int. Neyer hasta Av. Sucre; Av. Sucre hasta Gdor. Udaondo; Gdor. Udaondo hasta La Rábida; La Rábida hasta Padre Acevedo; Padre Acevedo hasta Acc. Tigre.

CANTIDAD  
DE USUARIOS

**991**

AHORRO  
ANUAL  
ESTIMADO

**\$4.36 M**

 Zona Exenta de Envío de DDJJ

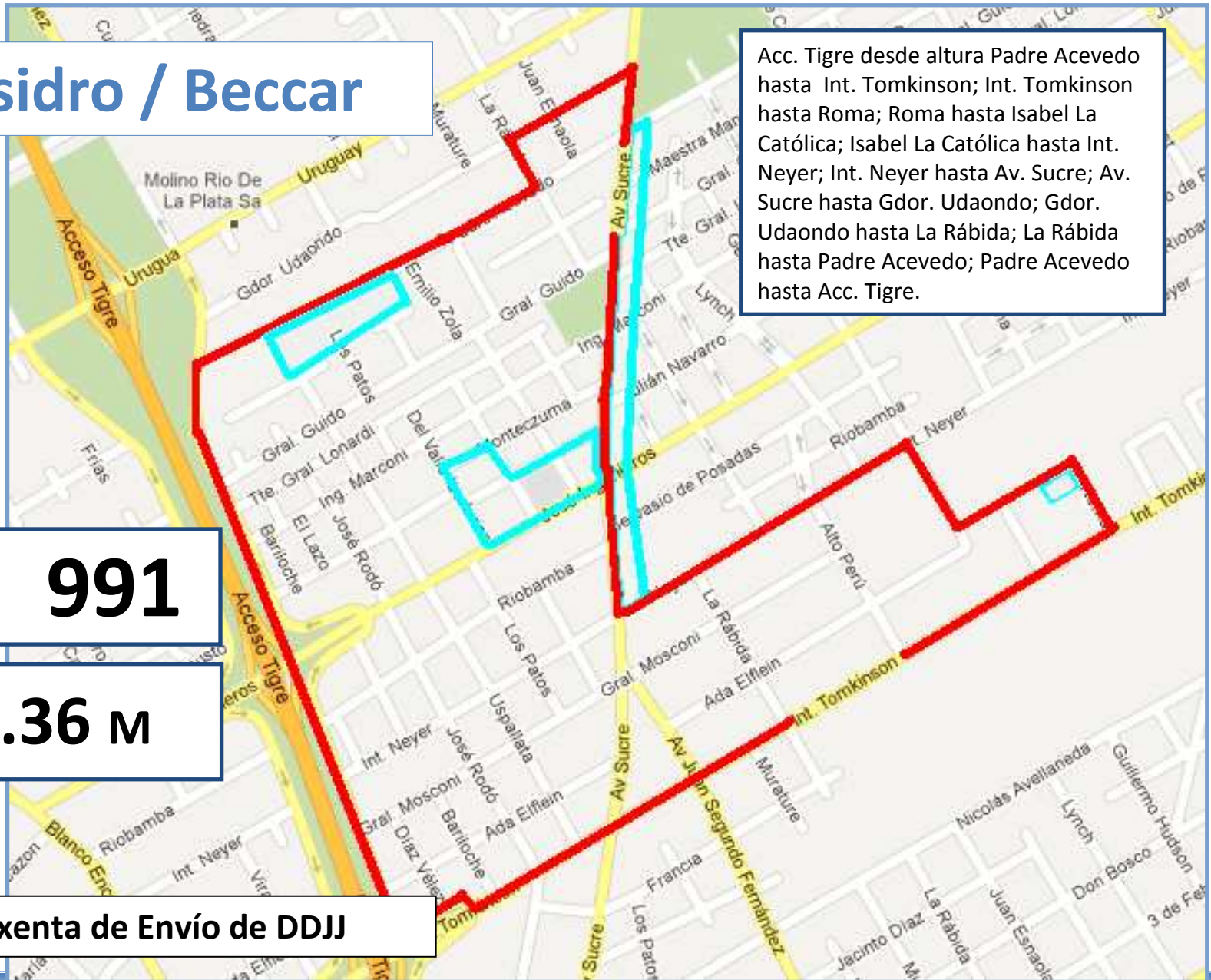

# Ampliación de Zonas de Envío de Declaración Jurada de Necesidad de Subsidios

## Vicente López / La Lucila-Olivos

CANTIDAD  
DE USUARIOS **1.316**

AHORRO  
ANUAL  
ESTIMADO **\$5.79 M**

 Zona Exenta de Envío de DDJJ

Zona Delimitada: De Av Libertador desde Paraná hasta Roma; Roma hasta Av. Ada Elflein; Av. Ada Elflein hasta Av. Paraná; Paraná hasta Av. Libertador.



# Zona Oeste

## Municipios

Hurlingham

Ituzaingó (*Parque Leloir y Barrio 33*)

CANTIDAD  
DE USUARIOS **2.511**

AHORRO  
ANUAL  
ESTIMADO **\$11,04 M**



# Ampliación de Zonas de Envío de Declaración

## Jurada de Necesidad de Subsidios

### Ituzaingó / Parque Leloir

CANTIDAD  
DE USUARIOS

**1.198**

AHORRO  
ANUAL  
ESTIMADO

**\$5.27M**

Dr. Nicolás Repetto desde De La Tradición hasta Federico Leloir; Federico Leloir hasta Colectora Acceso Oeste; Colectora Acceso Oeste hasta De La Huella; De La Huella hasta La Coyunda; La Coyunda hasta Martín Fierro; Martín Fierro hasta De La Tradición; De La Tradición hasta Dr. Nicolás Repetto.

**Nota: zona de envío DDJJ**



# Ampliación de Zonas de Envío de Declaración

## Jurada de Necesidad de Subsidios

### Ituzaingó / Barrio 33

De La Guitarra desde Hilario Ascasubi hasta Colectora Au. Acceso Oeste; Colectora Au. Acceso Oeste hasta La Coyunda; La Coyunda hasta Colectora Au. Acceso Oeste; Colectora Au. Acceso Oeste hasta Tabaré; Tabaré hasta Antonio Caggiano; Antonio Caggiano hasta Hilario Ascasubi; Hilario Ascasubi hasta De La Guitarra.

CANTIDAD  
DE USUARIOS

**400**

AHORRO  
ANUAL  
ESTIMADO

**\$1.76 M**



**Nota: zona de envío DDJJ**

Au. Acceso Oeste

Au. Acceso Oeste

# Zona Sur

CANTIDAD  
DE USUARIOS **2.942**

AHORRO  
ANUAL  
ESTIMADO **\$ 12,93 M**

## Municipios

Almirante Brown (*Adrogué*)

# Ampliación de Zonas de Envío de Declaración Jurada de Necesidad de Subsidios

## Almirante Brown/Adrogué

CANTIDAD  
DE USUARIOS

**2.942**

AHORRO  
ANUAL  
ESTIMADO

**\$12.93 M**

De Av. Amenedo desde Carlos Pellegrini hasta Av. Espora; Av. Espora hasta Int. Dr. Martín González; Int. Dr. Martín González hasta La Rosa; La Rosa hasta Jorge; Jorge hasta Martín Rodríguez; Martín Rodríguez hasta Tomas Nothner; Tomas Nothner hasta Carlos Pellegrini hasta Av. Amenedo.

# Barrios Cerrados de Todo el País.

Usuarios en Barrios Cerrados de todo el país  
con Envío de Nota de DDJJ.

**CANTIDAD  
DE USUARIOS  
ESTIMADO**

**50.000**

**AHORRO  
ANUAL  
ESTIMADO**

**\$132,3 M**

# MUCHAS GRACIAS



Ministerio de  
Planificación Federal,  
Inversión Pública y Servicios  
Presidencia de la Nación



MINISTERIO DE  
**ECONOMÍA**  
Y FINANZAS PÚBLICAS